



ÁTICO (PLANTA 8)

TIPO A (1D)

S.U.C. 40,53 m²

S.U.A. 60,08 m²

S.U.T. 100,61 m²

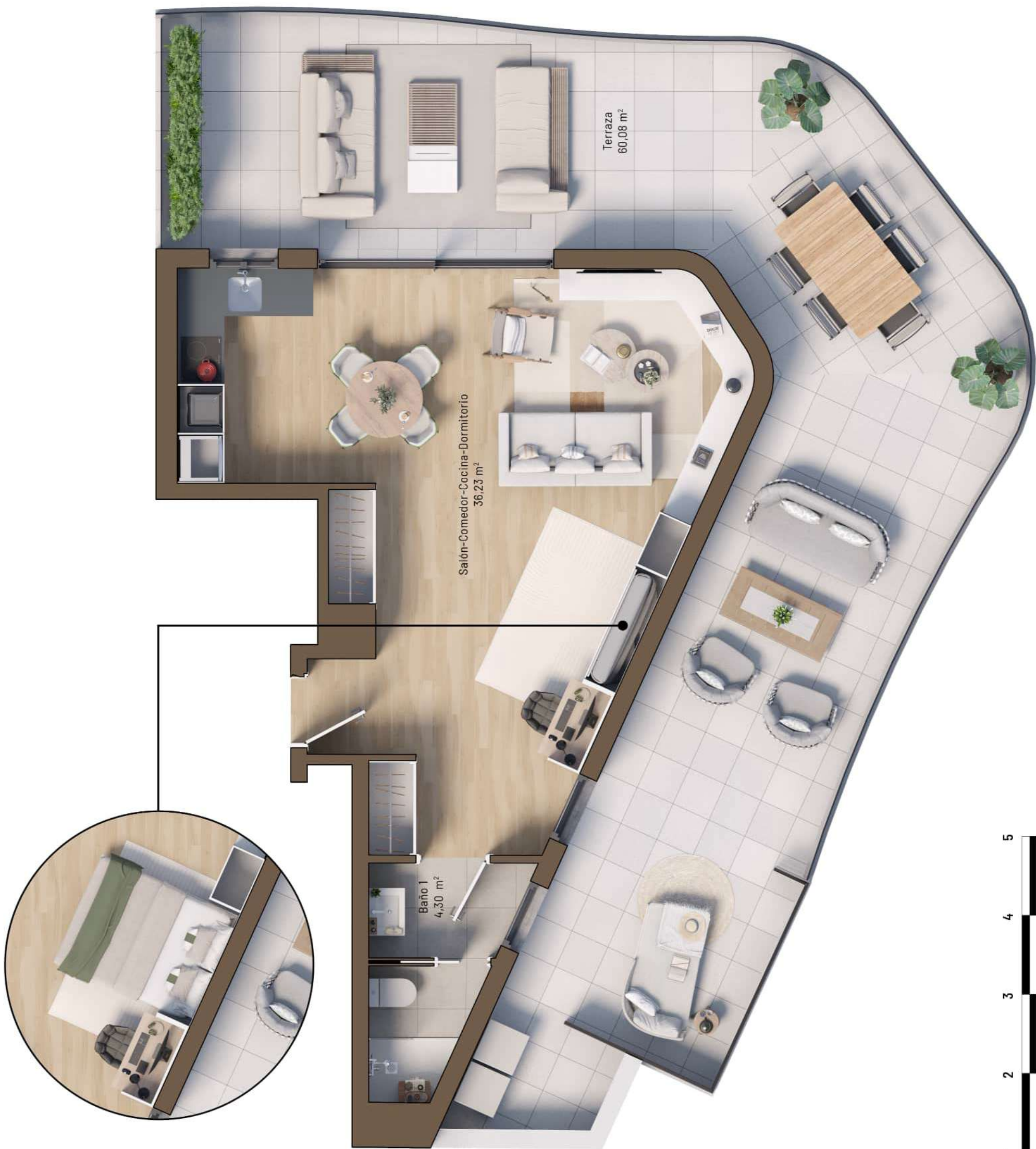
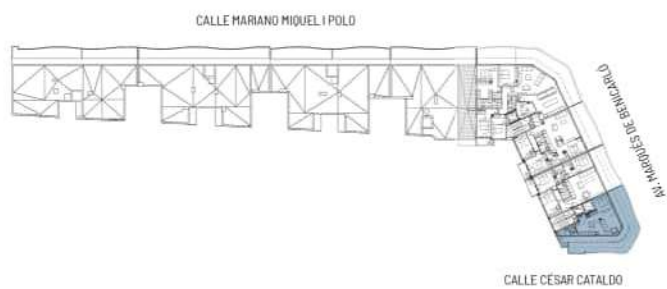

Salón-Cocina-Cocina-Dormitorio
36,23 m²

Terraza
60,08 m²

Baño 1
4,30 m²



E. 1/50



ESTA DOCUMENTACIÓN GRÁFICA ES UNA RECREACIÓN DE LA VIVIENDA QUE LA REFLEJA FIELMENTE EN CUANTO A SU CONTINENTE
EL EQUIPAMIENTO DE TODAS LAS ESTANCIAS DE LAVIENDA SERÁ EL QUE CONSTAEN LA MEMORIA DE CALIDADES O EL QUE ALTERNATIVAMENTE ELIJA EL CLIENTE DE ENTRE LOS QUE SE OFERTAN, PREVIA ACEPTACIÓN DEL PRESUPUESTO POR EL CLIENTE. PARA LA PERSONALIZACIÓN Y ELECCIÓN DE MATERIALES DE LA VIVIENDA.



ÁTICO (PLANTA 8)

TIPO B (3D)

S.U.C. 77,44 m²

S.U.A. 23,59 m²

S.U.T. 101,03 m²

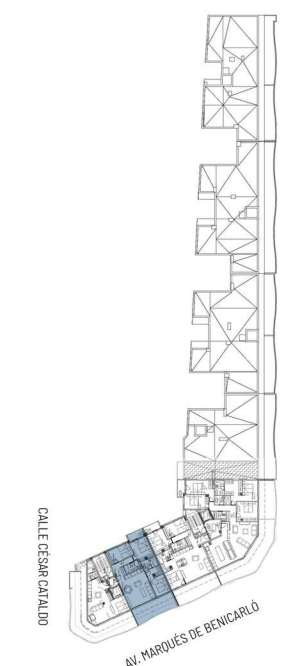

E. 1/50



ESTA DOCUMENTACIÓN GRÁFICA ES UNA RECREACIÓN DE LA VIVIENDA QUE LA REFLEJA FIELMENTE EN CUANTO A SU CONTINENTE

EL EQUIPAMIENTO DE TODAS LAS ESTANCIAS DE LA VIVIENDA SERÁ EL QUE CONSTA EN LA MEMORIA DE CALIDADES O EL QUE ALTERNATIVAMENTE ELIJA EL CLIENTE DE ENTRE LOS QUE SE OFERTAN, PREVIA ACEPTACIÓN DEL PRESUPUESTO POR EL CLIENTE, PARA LA PERSONALIZACIÓN Y ELECCIÓN DE MATERIALES DE LA VIVIENDA.





ÁTICO (PLANTA 8)

TIPO C (3D)

S.U.C. 80,79 m²

S.U.A. 26,04 m²

S.U.T. 106,83 m²

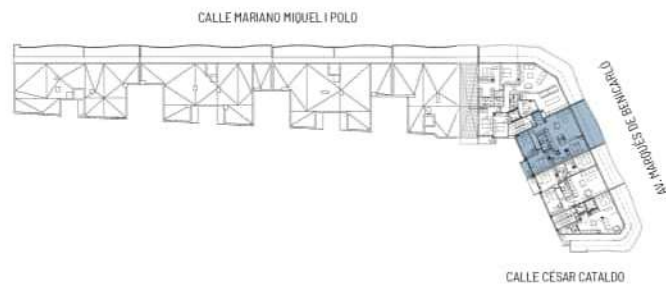

E. 1/50



ESTA DOCUMENTACIÓN GRÁFICA ES UNA RECREACIÓN DE LA VIVIENDA QUE LA REFLEJA FIELMENTE EN CUANTO A SU CONTINENTE
EL EQUIPAMIENTO DE TODAS LAS ESTANCIAS DE LA VIVIENDA SERÁ EL QUE CONSTA EN LA MEMORIA DE CALIDADES O EL QUE ALTERNATIVAMENTE ELIJA EL CLIENTE DE ENTRE LOS QUE SE OFERTAN, PREVIA ACEPTACIÓN DEL PRESUPUESTO POR EL CLIENTE. PARA LA PERSONALIZACIÓN Y ELECCIÓN DE MATERIALES DE LA VIVIENDA.



Salón-Comedor-Cocina
28,72 m²

Terraza
38,51 m²

Vestibulo
3,33 m²

Dormitorio 1
13,29 m²

Baño 1
5,03 m²

E. 1/50



ESTA DOCUMENTACIÓN GRÁFICA ES UNA RECREACIÓN DE LA VIVIENDA QUE LA REFLEJA FIELMENTE EN CUANTO A SU CONTINENTE

EL EQUIPAMIENTO DE TODAS LAS ESTANCIAS DE LA VIVIENDA SERÁ EL QUE CONSTA EN LA MEMORIA DE CALIDADES O EL QUE ALTERNATIVAMENTE ELIJA EL CLIENTE DE ENTRE LOS QUE SE OFERTAN, PREVIA ACEPTACIÓN DEL PRESUPUESTO POR EL CLIENTE, PARA LA PERSONALIZACIÓN Y ELECCIÓN DE MATERIALES DE LA VIVIENDA.

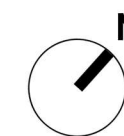

SEA WAVES
Benicarló



ÁTICO (PLANTA 8)

TIPO D (1D)

S.U.C. 50,37 m²

S.U.A. 38,51 m²

S.U.T. 88,88 m²

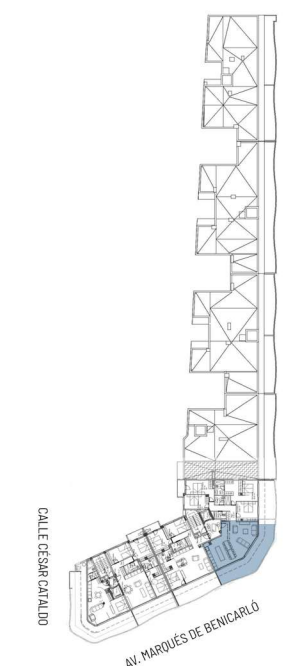

ESPINOSA
ARQUITECTOS

uma
Viviendas y desarrollos

MDU

GRUPO LMB



ÁTICO (PLANTA 8)
TIPO E (3D)

S.U.C. 74,01 m²
S.U.A. 59,78 m²
S.U.T. 133,79 m²

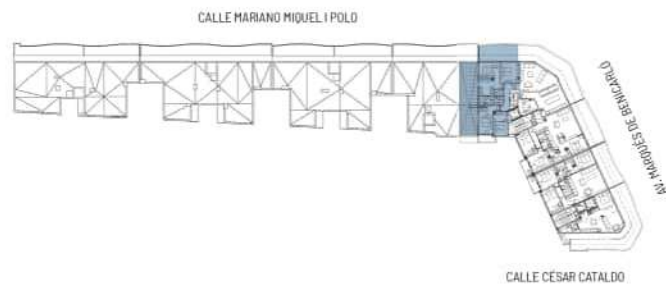

E. 1/50



ESTA DOCUMENTACIÓN GRÁFICA ES UNA RECREACIÓN DE LA VIVIENDA QUE LA REFLEJA FIELMENTE EN CUANTO A SU CONTINENTE
EL EQUIPAMIENTO DE TODAS LAS ESTANCIAS DE LA VIVIENDA SERÁ EL QUE CONSTA EN LA MEMORIA DE CALIDADES O EL QUE ALTERNATIVAMENTE ELIJA EL CLIENTE DE ENTRE LOS QUE SE OFERTAN, PREVIA ACEPTACIÓN DEL PRESUPUESTO POR EL CLIENTE. PARA LA PERSONALIZACIÓN Y ELECCIÓN DE MATERIALES DE LA VIVIENDA.